

CERTIFICACIÓN PROGRESIVA EN 120 HORAS

INTELIGENCIA ARTIFICIAL APLICADO A LOS PROCESOS DE ENSEÑANZA Y APRENDIZAJE

Inicio: 27 de enero

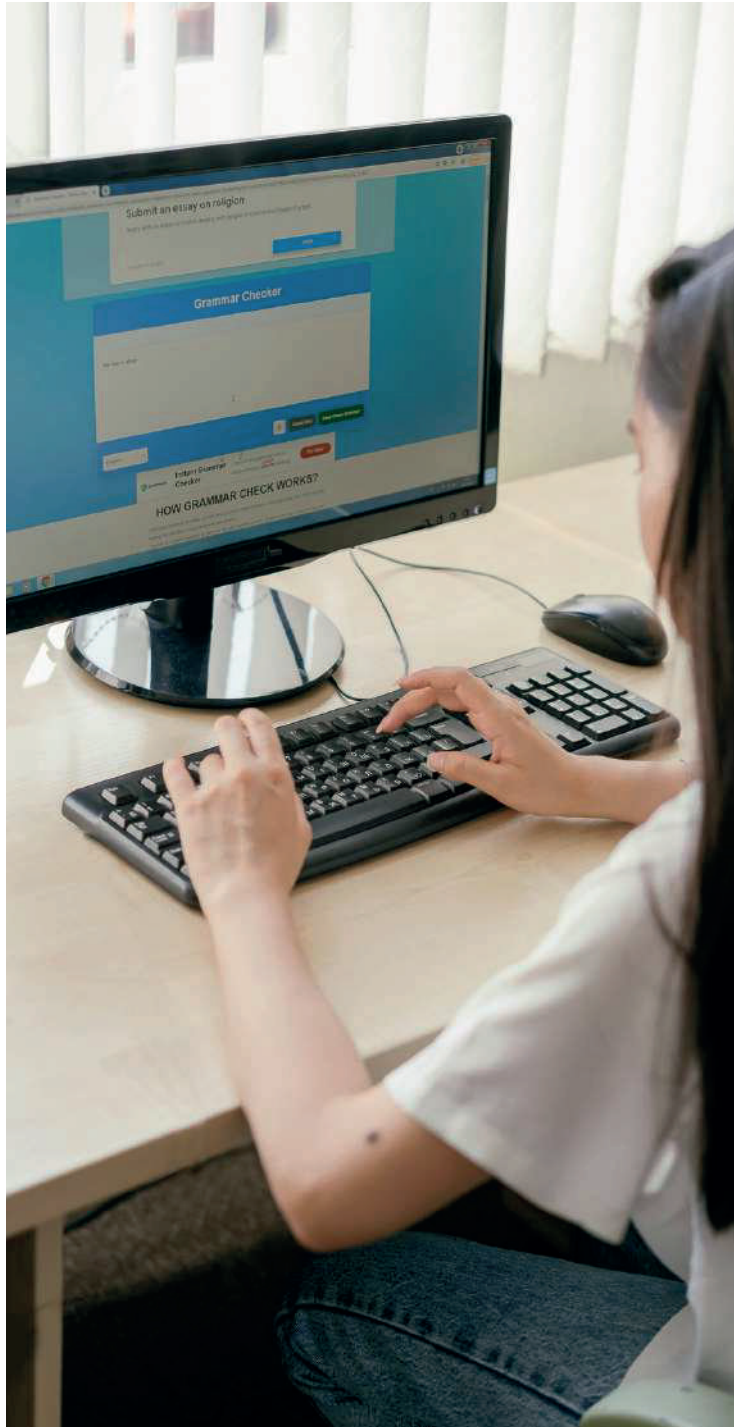

Sumilla

La educación es un campo en constante evolución, y la integración de la inteligencia artificial (IA) en la tecnología educativa está revolucionando la forma en que los estudiantes aprenden y los educadores enseñan. La IA tiene el potencial de transformar la educación al proporcionar nuevas oportunidades y desafíos tanto para alumnos como para docentes.

Objetivo

La inteligencia artificial para el aprendizaje significativo es un enfoque que busca utilizar tecnologías de inteligencia artificial para mejorar y potenciar el proceso de aprendizaje de las y los estudiantes, centrándose en la adquisición de conocimientos de manera profunda y significativa.



Los cursos propuestos para la Certificación de 120 horas son los siguientes:

Curso en Integración de la Inteligencia Artificial en la Educación

27 DE ENERO DEL 2025

Inscripción
cerrada

¡ Tú eliges por dónde empezar !

Siéntete libre de llevar los cursos por separado a lo largo del 2024-2025. Al concluir estos tres cursos, podrás acceder al **certificado por 120 horas.**

Curso en Inteligencia artificial generativa para el Diseño de Experiencias de aprendizaje

DEL 26 DE ABRIL AL 22 DE MAYO DEL 2025

Inscripciones
abiertas

Curso en Estrategias para la enseñanza de la inteligencia artificial a estudiantes en el aula

DEL 04 AL 27 DE SETIEMBRE DEL 2025

Inscripciones
abiertas

La vigencia de este programa será desde el 2024 hasta fines del 2025. Lo invitamos a revisar el inicio de cada uno de los cursos que conforman el programa en esta página web o escriba al cise@pucp.pe para mayor información con el asunto "Programa en Inteligencia artificial".

Certificación

Si usted completa los 3 cursos, en el periodo del 2024-2025, solicite sin costo alguno:

- Certificado de **Programa de Actualización en Inteligencia artificial aplicado a los procesos de enseñanza y aprendizaje** por 120 horas.

Para más información, escribanos al cise@pucp.pe con el ASUNTO: Certificado 120 horas.

Consideraciones:

Para la obtención del certificado, usted debe cumplir con el siguiente requisito:

- Obtener, al término de cada curso, la nota mínima aprobatoria de once (11).

El certificado digital se emitirá a nombre del CISE PUCP y EdTech LATAM sin costo adicional alguno. Asimismo, los cursos se programarán de forma continua en los años señalados, así tendrá mayores oportunidades de capacitarse de acuerdo a sus tiempos e inversión.



Informes e inscripciones

Inversión: S/250 por curso

Público: Docentes de **primaria y secundaria**

Centro de Investigaciones y Servicios Educativos (CISE PUCP)

Dirección: Av. Universitaria 1801, San Miguel
Teléfono: 626 - 2000 anexo 4381

Educación Continua

Teléfono: (01) 748 - 3555
Correo: educacion.continua@pucp.edu.pe

